

# **XVII Mazowiecki Kongres Rozwoju Obszarów Wiejskich**

## **PROW 2014-2020 a Plan Strategiczny WPR 2023-2027**

Departament Rolnictwa i Rozwoju Obszarów Wiejskich  
Urząd Marszałkowski Województwa Mazowieckiego  
w Warszawie

# Program Rozwoju Obszarów Wiejskich 2014-2020



**Budżet na kraj 18,2 mld EUR**

z czego:

- **12 mld EUR** środki UE (EFRROW)
- **6,2 mld EUR** wkład krajowy.

| Działania wdrażane przez SW                                  |                  | Alokacja na województwo mazowieckie<br>Środki (EUR) |
|--|------------------|---|
| Scalanie gruntów   |                  | 14,9 mln  |
| Zarządzanie zasobami wodnymi                                 | Samorządy gminne | 8,3 mln   |
| Podstawowe usługi i odnowa wsi na obszarach wiejskich        |                  | 163,1 mln   |
| w tym środki z Europejskiego Instrumentu Odbudowy <b>EIO</b> |                  | 46,5 mln  |
| <b>RAZEM:</b>  |                  | <b>186,3 mln</b>                                    |

## Łączna wartość dofinansowania podpisany umów 828 800 000 zł

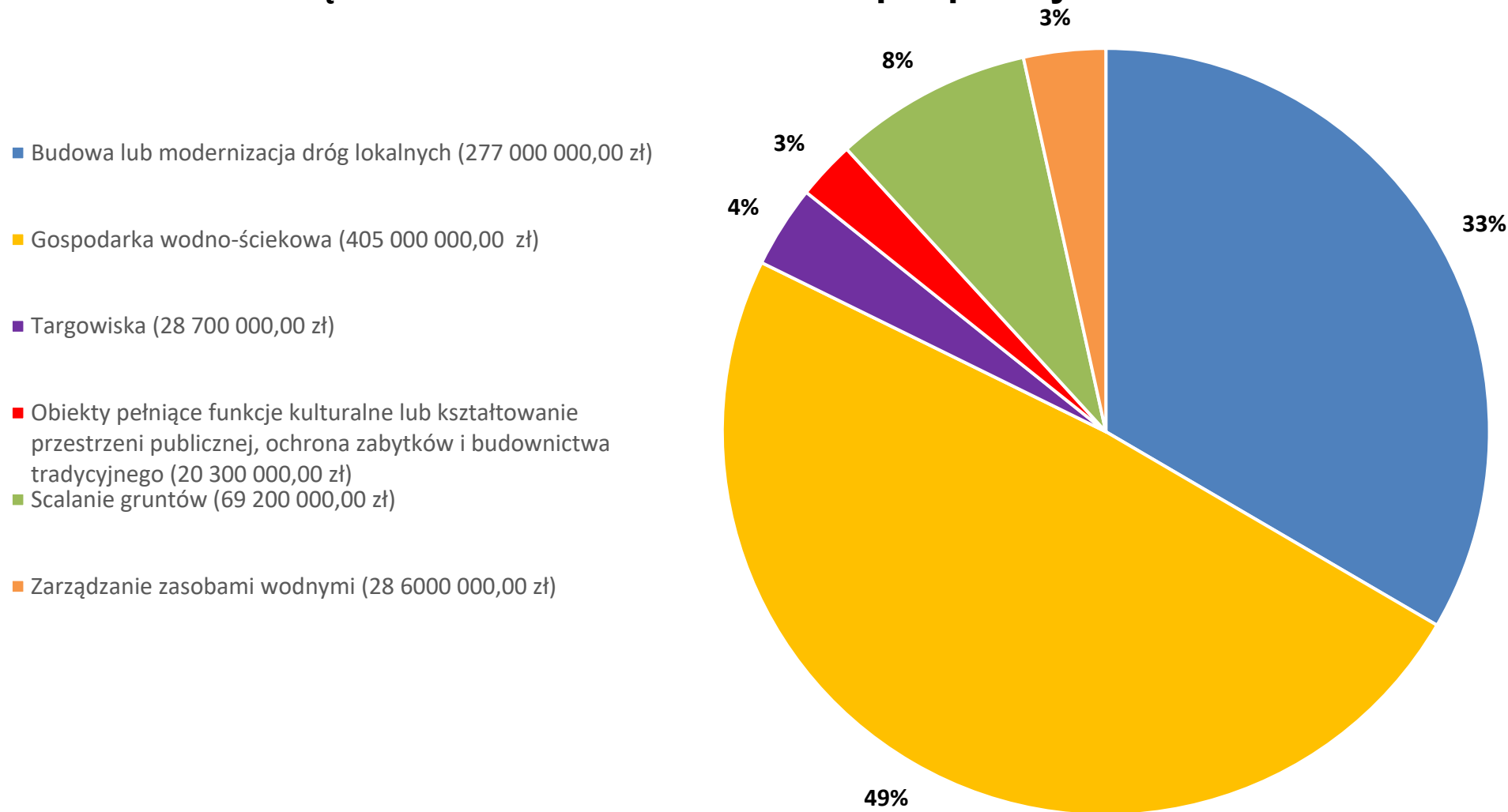

## LEADER



**Budżet LGD w skali województwa to  
ponad 106 mln EUR**

z czego:

| <b>Poddziałanie</b>               | <b>Alokacja środków</b> |
|-----------------------------------|-------------------------|
| 19.2 wdrażanie LSR                | 85,2 mln EUR            |
| 19.3 projekty współpracy          | 5 mln EUR               |
| 19.4 koszty bieżące i aktywizacja | 16,2 mln EUR            |

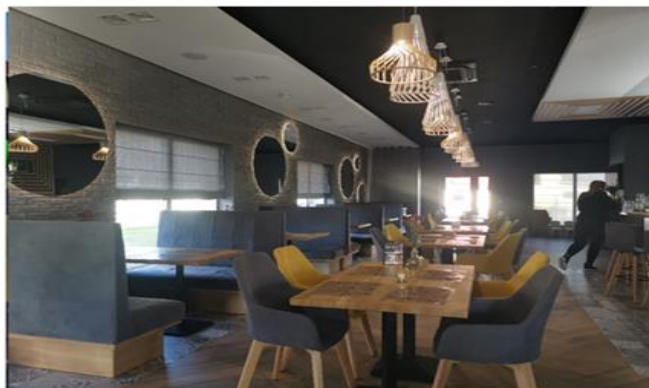



## **PROW – PS WPR najistotniejsze zmiany**

- Ograniczenie środków na działania/interwencje realizowane przez JST**
- Ograniczenie działań/interwencji wdrażanych przez Samorząd Województwa**
- Interwencja LEADER bez możliwości budowy, przebudowy dróg**
- Rozwój pozarolniczych funkcji gospodarstw rolnych**
- Rozwój przedsiębiorstw społecznych**
- Smart villages (Inteligentne wioski)**

## LEADER

| <b>PROW 2014-2020</b><br>+ okres przejściowy | <b>PS WPR 2023-2027</b>           |
|--|-----------------------------------|
| 9 letni okres wdrażania strategii            | 5 letni okres wdrażania strategii |
| 106 mln EUR                                  | 81 mln EUR                        |
| 11,77 mln w skali roku                       | 16,2 mln w skali roku             |



## **LEADER W RAMACH PS WPR 2023-2027**

**W sierpniu 2024 r. zakończony został, nabór wniosków na komponent Zarządzanie LSR poprzez podpisanie umów z 30 Lokalnymi Grupami Działania.**

**W listopadzie 2024 r. planowane jest uruchomienie przez Agencję Restrukturyzacji i Modernizacji Rolnictwa, Centralnego Systemu Obsługi Beneficjentów służącego do wdrażania interwencji Leader.**

**Rozpoczęcie pierwszych naborów wniosków w ramach komponentu Wdrażanie LSR objętego interwencją Leader przewidziane jest na grudzień 2024 r.**

## Plan Strategiczny dla Wspólnej Polityki Rolnej na lata 2023-2027

- Planowane nabory:
  - Interwencja 10.8 Scalanie gruntów wraz z zagospodarowaniem poscaleniowym: I-II kwartał 2025 r.
  - Interwencja 10.10 Obszar A Przydomowe oczyszczalnie ścieków: planowane uruchomienie przez ARiMR marzec 2025 r.
  - Interwencja 10.10 Obszar B Smart Villages (Inteligentne wsie): II połowa 2025 r.

## Krajowy Plan Odbudowy i Zwiększania Odporności

- Planowane nabory w ramach inwestycji B3.1.1 (gospodarka wodno-ściekowa):
  - alokacja: 92,7 mln zł
  - nabór od 9 grudnia 2024 r. do 10 stycznia 2025 r.
  - kwota wsparcia minimum 1 mln zł
  - wsparcie udzielane jest w wysokości do 100% kosztów kwalifikowalnych
  - limit 5 mln na obszar gminy
  - kosztem kwalifikowalnym są koszty poniesione przez ostatecznego odbiorcę wsparcia nie wcześniej niż od dnia 1 lutego 2020 i nie później niż do dnia 30 listopada 2025 r.

## INWESTYCJA: B3.1.1. INWESTYCJE W ZRÓWNOWAŻONĄ GOSPODARKĘ WODNO-ŚCIEKOWĄ NA TERENACH WIEJSKICH

### Wsparcia udziela się na:

- 1) budowę, rozbudowę lub modernizację systemów zaopatrzenia w wodę lub odprowadzania ścieków na terenach wiejskich znajdujących się poza aglomeracjami;
- 2) infrastrukturę wykorzystującą rozwiązania cyfrowe jak np. montaż/wymiana wodomierzy na urządzenia pozwalające na zdalne odczyty, tworzenie systemów teleinformatycznych do zarządzania gospodarką wodno-kanalizacyjną (jako element uzupełniający dla zakresu określonego w pkt 1);
- 3) przedsięwzięcia związane z promocją racjonalnej gospodarki wodno-ściekowej (jako element uzupełniający dla zakresu określonego w pkt 1).

Wsparcia udziela się jedynie na przedsięwzięcia, których zakres określono powyżej, a ich realizacja umożliwia wykonanie podłączeń do sieci wodociągowej lub kanalizacyjnej.

## INWESTYCJA: B3.1.1. INWESTYCJE W ZRÓWNOWAŻONĄ GOSPODARKĘ WODNO-ŚCIEKOWĄ NA TERENACH WIEJSKICH

### Do kosztów kwalifikowalnych zalicza się:

- 1) koszty budowy, rozbudowy lub modernizacji:
  - a) zbiorczej sieci zaopatrzenia w wodę
  - b) stacji uzdatniania wody
  - c) zbiorczej sieci odprowadzania ścieków
  - d) zbiorczej oczyszczalni ścieków;
- 2) koszty budowy przydomowych oczyszczalni ścieków;
- 3) koszt zakupu i montażu nowej infrastruktury wykorzystującej rozwiązania cyfrowe jak np. montaż/wymiana wodomierzy na urządzenia pozwalających na zdalne odczyty, tworzenie systemów teleinformatycznych do zarządzania gospodarką wodno-ściekową;

## INWESTYCJA: B3.1.1. INWESTYCJE W ZRÓWNOWAŻONĄ GOSPODARKĘ WODNO-ŚCIEKOWĄ NA TERENACH WIEJSKICH

### Do kosztów kwalifikowalnych zalicza się cd.:

- 4) koszt związany z promocją racjonalnej gospodarki wodno-ściekowej (kampanie informacyjne w lokalnych mediach, konkursy skierowane dla dzieci i młodzieży dot. oszczędzania wody, koszt tego przedsięwzięcia nie może być wyższy niż 20 000 zł;
- 5) koszty ogólne, bezpośrednio związane z przygotowaniem i realizacją przedsięwzięcia, takie jak koszty nadzoru, inwestora zastępczego, sporządzenia dokumentacji technicznej, studium wykonalności,

**INWESTYCJA: B3.1.1. INWESTYCJE W ZRÓWNOWAŻONĄ  
GOSPODARKĘ WODNO-ŚCIEKOWĄ NA TERENACH WIEJSKICH**

Do kosztów kwalifikowalnych nie zalicza się:

- 1) podatku od towarów i usług (VAT);
- 2) zakupu gruntów lub innych nieruchomości;
- 3) kosztów wykonania przyłączy u odbiorców końcowych.

# Dziękuję za uwagę

Urząd Marszałkowski Województwa Mazowieckiego w Warszawie

Departament Rolnictwa i Rozwoju Obszarów Wiejskich

[rolnictwo@mazovia.pl](mailto:rolnictwo@mazovia.pl)



„Europejski Fundusz Rolny na rzecz Rozwoju Obszarów Wiejskich: Europa inwestująca w obszary wiejskie”  
Instytucja Zarządzająca Programem Rozwoju Obszarów Wiejskich na lata 2014-2020 - Minister Rolnictwa i Rozwoju Wsi  
XIV Mazowiecki Kongres Rozwoju Obszarów Wiejskich współfinansowany ze środków Unii Europejskiej  
w ramach Krajowej Sieci Obszarów Wiejskich Programu Rozwoju Obszarów Wiejskich na lata 2014–2020